



Seit ziemlich genau zwei Jahren arbeiten wir jetzt daran: Pfarrer Johannes Broxtermann, Pastor Patrick Schnell, Gemeindefereentin Mechtild Börger und von Seiten des Pfarrgemeinderats Heiner Bruns und Günther Weiß. Und nach Ostern soll der letzte Entwurf in den Gremien diskutiert und letzte Hand angelegt werden.

die Erfüllung eines Plansolls, sondern darum, den eigenen roten Faden in der Seelsorge zu erkennen und zu verfolgen.

Strukturierte Seelsorge und den eigenen roten Faden festlegen – das ist das Skelett des Pastoralplans. Der Pastoralplan zeigt die Vielfalt der Angebote in der Pfarrei St. Medardus Lüdenscheid und stellt die Zukunftsperspektiven dar. Er beschreibt mittelfristige Ziele der Pastoralarbeit und legt Einzelschritte zu deren Erreichen fest. Dadurch wird eine kontinuierliche, verlässliche Pastoral sichergestellt.

Die Umsetzung des Pastoralplans erfolgt durch das Pastoralteam in Verbindung mit dem Pfarrgemeinderat. Regelmäßige Kontrollen und – wenn notwendig – eine gemeinsame Überarbeitung, z. B. wenn sich Vorausset-

Der Pastoralplan von St. Medardus

Und was hat man sich darunter vorzustellen? Unser ehemaliger Bischof Felix Genn hat es einmal so formuliert: Die Pastoral war bislang nicht planlos. Aber der Pastoralplan ist ein Instrument, das helfen kann, die Seelsorge in den neuen Pfarreien gut zu strukturieren. Es geht nicht um

Anzeige

Ich möchte mich Ihnen vorstellen!

Mein Name ist Grazyna Barbara Malzer. Ich bin Ihre Ansprechpartnerin der BRUDERHILFE - PAX - FAMILIENFÜRSORGE.

Als Versicherer im Raum der Kirchen sind wir mit dem Alltag der Menschen in kirchlichen Organisationen und sozialen Diensten bestens vertraut. Ihnen gilt unsere besondere Fürsorge bei der Vorsorge.

Ich freue mich, dass ich Ihnen maßgeschneiderte Versicherungslösungen zum besonders günstigen Tarif anbieten kann.

Sprechen Sie mich einfach an - ich informiere Sie gern.



Grazyna Barbara Malzer, Agenturleiterin
Wauerthang 25 · 58511 Lüdenscheid
Telefon 02351 9742888 · Mobil 0175 1203078
barbara.malzer@bruderhilfe.de
www.brunderhilfe.de

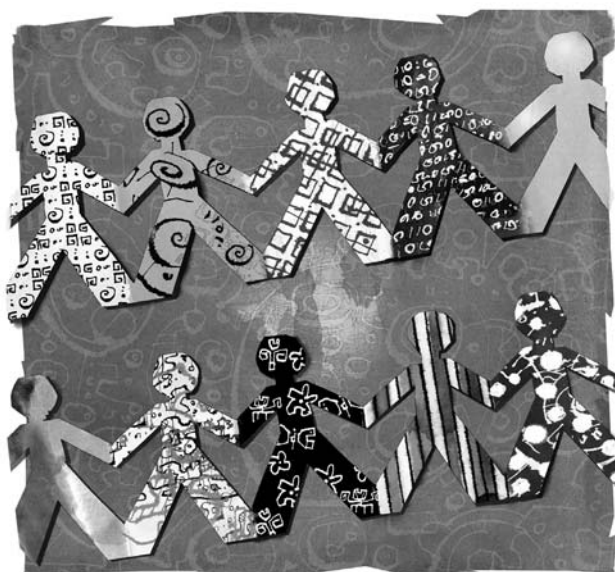

**BRUDERHILFE PAX
FAMILIENFÜRSORGE**
Versicherer im Raum der Kirchen